

El presente informe deberá adjuntarse a la comprobación de viáticos.

ASUNTO: Se le asigna comisión  
La Yesca, Nayarit a 04 de septiembre de 2025

Nombre: L.C. ARMANDO DE LA CRUZ LOPEZ.  
Puesto: DIRECTOR DE PROTECCIÓN CIVIL.  
**PRESENTE:**

|   |  |   |                  |
|---|--|---|------------------|
| <b>Sírvase trasladar a:</b>   | <b>Guadalupe Ocotán, La Yesca, Nayarit y Tepic, Nayarit.</b>   |   |                  |
| <b>El (los) día(s):</b>   | 05, 06, 07 y 08 de septiembre de 2025  |   |                  |
| <b>Descripción del vehículo oficial</b>   | <u>Marca Ford Ranger, color Plata Metálico, modelo 2022.</u>   | <b>Placas No.:</b>  | <u>PF-45-296</u> |
| <b>Para desempeñar actividades de:</b>  | Logística de conclusión de semana de trabajos en derrumbes de La Yesca. Reunión en CONAFOR para ver tema de liberación de recurso pendiente. Entrega de combustible para ambulancia en Guadalupe Ocotán. Logística de inicio de semana de trabajos en derrumbes en la yesca. |   |                  |
| <b>Siendo su salida el:</b> 05 de septiembre y su retorno el día 08 de Septiembre del mismo año en curso.   |  |   |                  |
| <b>Para tal efecto la Tesorería Municipal le proporcionará:</b><br><br>Viáticos (X), Hospedaje ( ), Combustible (X), Casetas (X) Transporte (X). Importe de Casetas \$196.00; Días (4) de viático (s) por un importe de \$1,400.00. Días (3) de hospedaje por un importe de \$ 1,650.00. Importe por transporte \$400.00. Tipo de transporte, Terrestre (X), Aéreo _____, Otro _____.<br><br><b>TOTAL:\$3,646.00 (Tres mil cuatrocientos cincuenta pesos 00/100 M.N.)</b> |  | <br><b>LA YESCA, NAYARIT.<br/>2024 - 2027<br/>SECRETARÍA DEL<br/>AYUNTAMIENTO</b><br><br>Sello y fecha de la comisión |                  |

Autoriza Comisión:

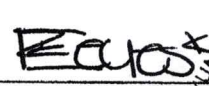
  
L.A.E. Rosa Elena Reyes  
Jiménez.

Presidenta del Municipio de  
La Yesca.

  
**LA YESCA, NAYARIT.  
2024 - 2027  
PRESIDENCIA**

Autorización Financiera:

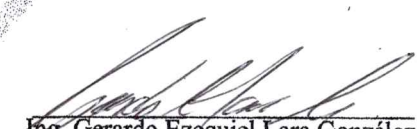
  
Ing. Gerardo Ezequiel Lara González.

Tesorero Municipal de La Yesca.





**Nombre del comisionado:**

L.C. ARMANDO DE LA CRUZ LOPEZ.

**DIRECTOR DE PROTECCIÓN CIVIL.**

**Comisión realizada a la localidad de:**

**Guadalupe Ocotán, La Yesca, Nayarit y Tepic, Nayarit.**

**Objetivo de la comisión:**

- Logística de conclusión de semana de trabajos en derrumbes de La Yesca.
- Reunión en CONAFOR para ver tema de liberación de recurso pendiente.
- Entrega de combustible para ambulancia en Guadalupe Ocotán.
- Logística de inicio de semana de trabajos en derrumbes en la yesca.

**Resultados obtenidos en la comisión:**

- Se coordinó la logística de cierre correspondiente a la semana de trabajos de limpieza y retiro de derrumbes en la carretera que conduce a la cabecera municipal de La Yesca, supervisando los avances y estableciendo las metas cumplidas en los tramos críticos.
- Se asistió a reunión en oficinas de CONAFOR, en la ciudad de Tepic, donde se abordó el seguimiento necesario para la liberación del recurso pendiente destinado a las brigadas contra incendios del municipio.
- Se efectuó la entrega puntual de combustible para abastecer la ambulancia de la comunidad de Guadalupe Ocotán garantizando su operatividad ante cualquier eventualidad médica o de emergencia.
- Se organizó la logística previa para dar inicio a una nueva semana de trabajos en derrumbes, definiendo rutas, puntos de intervención y asignación de personal y maquinaria en la zona afectada.

Comisionado

L.C. Armando de la Cruz López

Vo. Bo. jefe Inmediato



LA YESCA, NAYARIT.  
2024 - 2027  
PRESIDENCIA

L.A.E. Rosa Elena Reyes Jiménez



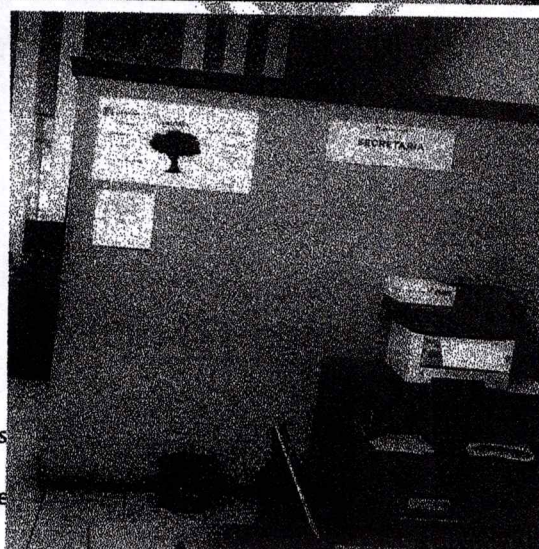
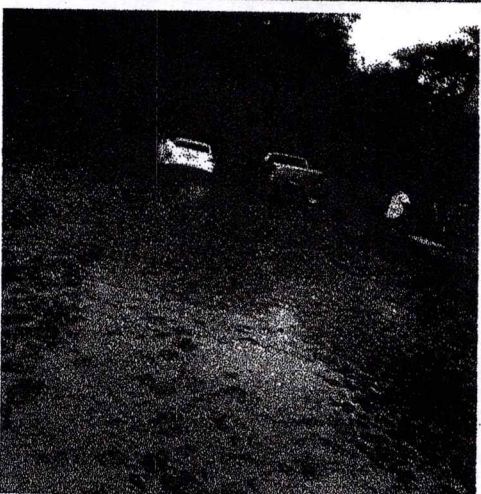
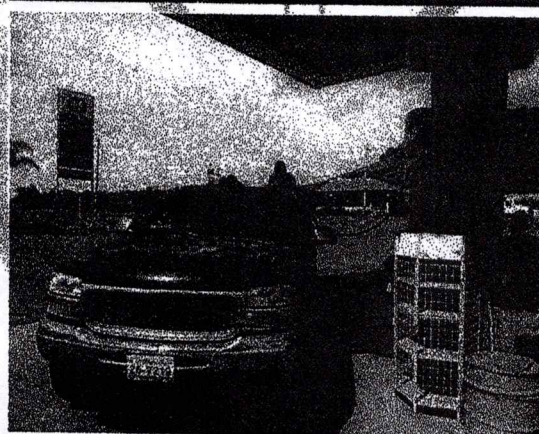
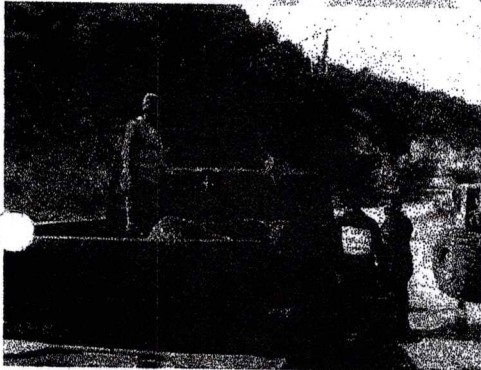
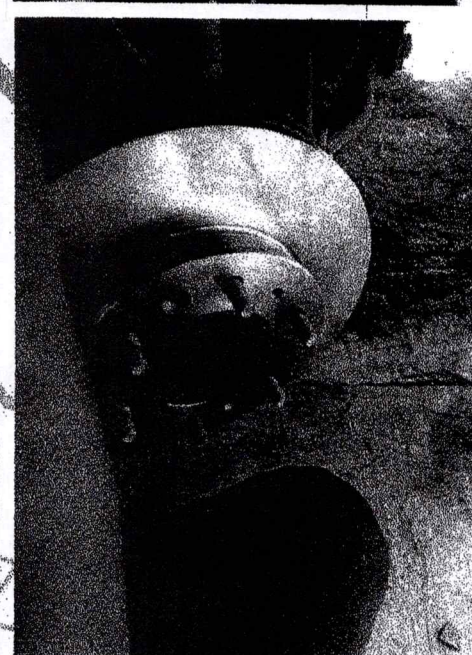
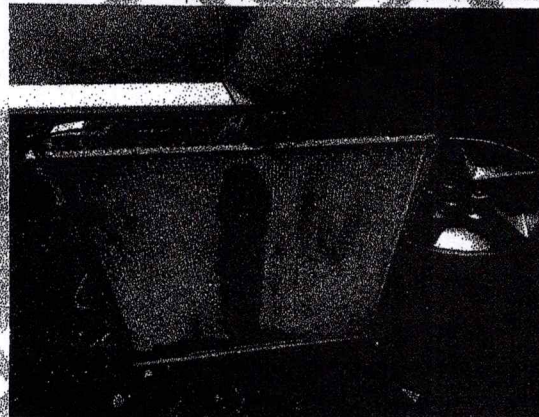
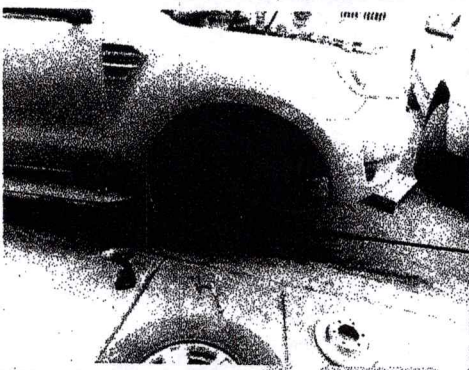
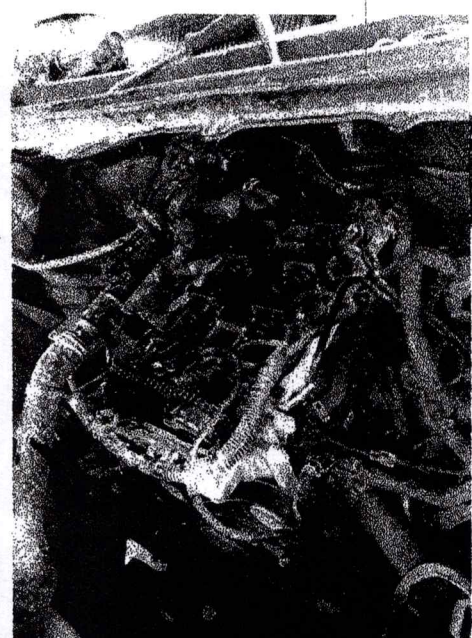
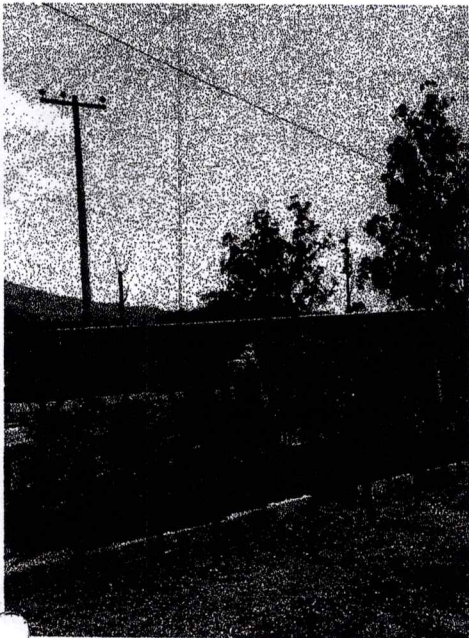

Dirección: Niños

Contacto Prote

n., La Yesca, Nayarit.

odelayesca.gob.mx



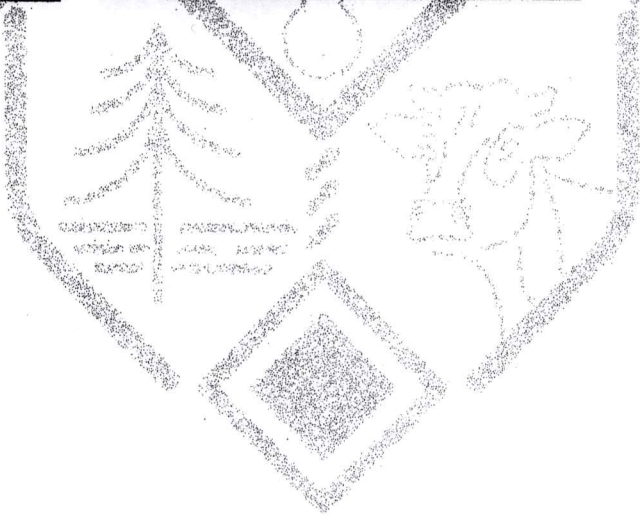
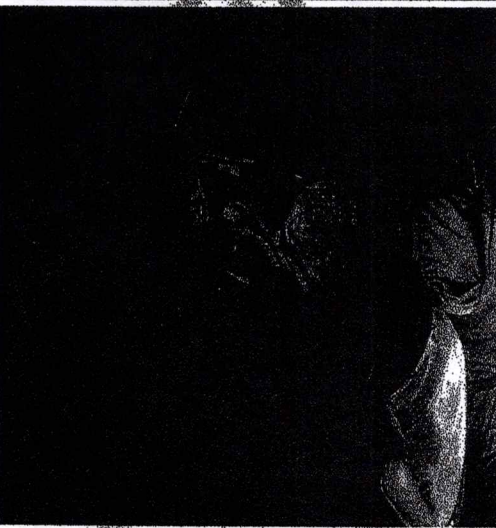
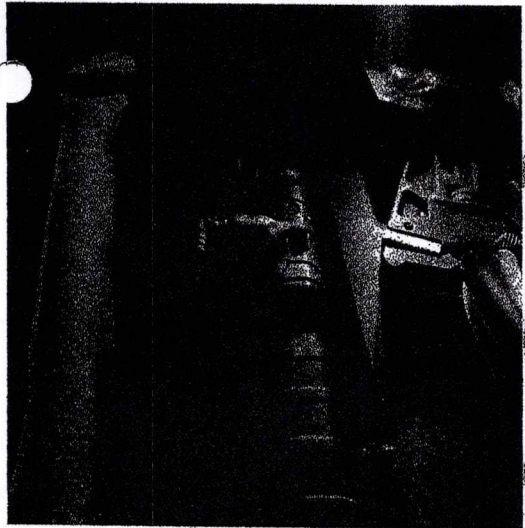
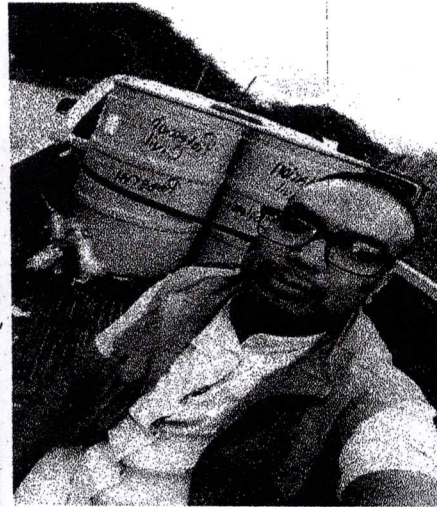
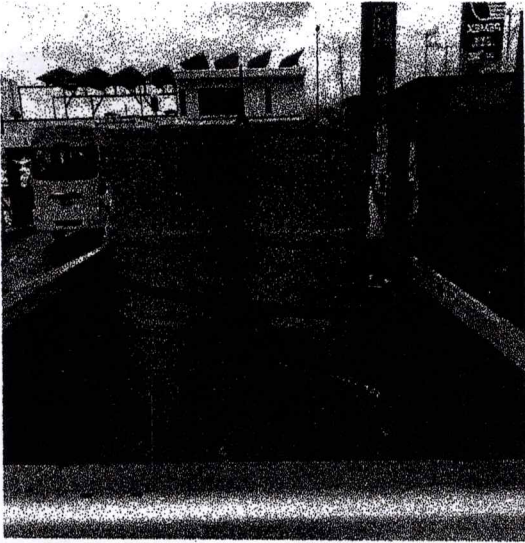

Dirección: Niños Héroes #15, Colonia Cerro de la Cruz, Puente de Camotlán., La Yesca, Nayarit.  
Teléfono Oficinas Auxiliares: 311 204 1743.  
Contacto Protección Civil: ☎ 492 215 5373/✉proteccion\_civil@municipiodelayesca.gob.mx



**CONCESIONARIA AUTOPISTA GUADALAJARA-TEPIC**

PASEO DE LAS PALMAS NO. 781 INT. PISO 1 COL. LOMAS DE CHAPULTEPEC III SECC, CP. 11000, CIUDAD DE MEXICO, MEXICO

601 - 601 | GENERAL DE LEY PERSONAS MORALES

Tipo Comprobante I - INGRESO RFC: CAG110830A23



Num. Certificado Emisor: 00001000000710649551 Folio Fiscal 409001D3-8DBD-11F0-B49A-8FA27CE9895B  
 Lugar de Expedición: CP 11000, CIUDAD DE MEXICO, CIUDAD DE MEXICO Factura: KCAG1385005  
 Fecha y Hora Expedición: 09/09/2025 02:40:47 p. m. Tipo Relacion  
 Moneda MXN - PESOS Exportación: 01 UUID Relacionado

RFC: MYN850101M38 Cliente: 689530 Regimen Fiscal : 603 - 603 | PERSONAS MORALES CON FINES NO LUCRATIVOS  
 MUNICIPIO DE LA YESCA NAYARIT  
 C.P. 63580 Uso CFDI: G03 - GASTOS EN GENERAL.

Observaciones: Orden de Compra: KIOSCO WEB

| Cant. | Unidad         | Artículo         | Descripción - SAT  | Obj Imp | Importe |
|-------|----------------|------------------|--|---------|---------|
| 1     | E48 - SERVICIO | AFO01 - 95111603 | PEAJE PEAJE - CARRETERA O AUTOPISTA O AUTOPISTA DE PEAJE INTERESTATAL<br>STA. MA. DEL ORO   FOLIO: 1492830   CRUCE: 07-09-2025 21:14:32.000   CARRIL: 25<br>5171492830202509072114322598 | 02      | \$84.48 |
| 1     | E48 - SERVICIO | AFO01 - 95111603 | PEAJE PEAJE - CARRETERA O AUTOPISTA O AUTOPISTA DE PEAJE INTERESTATAL<br>STA. MA. DEL ORO   FOLIO: 1520272   CRUCE: 07-09-2025 13:56:41.000   CARRIL: 26<br>5171520272202509071356412698 | 02      | \$84.48 |

Importe en Letra: CIENTO NOVENTA Y SEIS PESOS 00/100 M.N. Sub Total: \$16  
 Condición de Pago: Contado Factor: Tasa Tasa Impuesto: 0.16 Descuento: IVA \$2  
 Metodo Pago: PUE - PAGO EN UNA SOLA EXHIBICIÓN Forma Pago: 01 - EFECTIVO Importe Total: \$19

LA FIRMA DEL CLIENTE O DE CUALQUIERA DE SUS EMPLEADOS O MIEMBROS DE SU PERSONAL EN LA PARTE INFERIOR O EN CUALQUIER PARTE DE ESTA FACTURA Y/O LA RECEPCION, USO GOCE O TRANSMISION EN CUALQUIER FORMA O BAJO CUALQUIER TITULO LEGAL QUE REALICE DE LOS BIENES AMPARADOS POR ESTA FACTURA IMPLICAN SU ACEPTACION Y SUSCRIPCION DE ESTE DOCUMENTO Y OBLIGAN INCONDICIONALMENTE EN SUS TERMINOS.

RFC Proveedor Certificación: EME000602QR9 Fecha y Hora de Certificación: 2025-09-09T14:40:46 No. Certificado SAT: 00001000000700047500



**Sello Digital CFDI:**  
 LpgVmyf/nsyM5zxR/laK2PgORptU1P4ur/G0QWDyu09UvmXAPGBNqbw83/HcpdmisSL295G6/fvCqXkbCNJ2ixLZDSfW/UsQzdMe8JRSMpxrxh/T0cDqa2KFyVW7QDZHfCcarv  
 C4trJU02yPzXai/mWgV9R08Jteklck4xT4OqGmLSy87CUDxWMKr9JaSmd5FWNOF+8rIpKIEOE2uHDWqH3LJUP06lxh1fooSiyb8TuhWjVMDeLaI61/pQ3UgHzV/UPBkbfiHQDXok  
 E2ukWC5zEYyps2OTappMS1pf2IMLLbCTeukFZzh/+PqodOSsLgyf1EmLcoktVeEc8Glg==

**Sello SAT:**  
 RitSwcWpwhzVAKyx72e2nI3XkZQQRoc+czlK3ELBMcR3zcmTiG2AjA6JZ6YG/mGy3WiDsA2OFJLfaN7F9DYM8b4H1Ewh5+56gVUySbQtEtGPZneGzC54tiaFohW7mmnllu4sKznJ  
 PE8WK31HxqkZEY/RT+XY5P67vzQN5aG+qPRc6gu1cB50EFMgUaWqzwaJ35yGw6v/hTpPblWfNfR0tk9tPVuG+SCXRZ8WP3ISbYbPrNpfDsepEnwLYVYDPKzCUyen+lwng2Eoip+2  
 m+GFD0HuYwxM5cb6Yf1a/0uzo8HQOZ2sIQ+JZY4vNCl+Bs/Iv0hgWwPEnVeK6W3w==

**Cadena Original:**

||4.0|KCAG|1385005|2025-09-09T14:40:42|01|00001000000710649551|Contado|168.97|MXN||196.00||01|PUE|11000|CAG110830A23|CONCESIONARIA AUTOPISTA  
 GUADALAJARA-TEPIC|601|MYN850101M38|MUNICIPIO DE LA YESCA NAYARIT|63580|603|G03|95111603|AFO01|1.000000|E48|Servicio|PEAJE-5171492830202509072114322598|84.4828|84.4828|02|84.4828|002|Tasa|0.  
 160000|13.5172|95111603|AFO01|1.000000|E48|Servicio|PEAJE-5171520272202509071356412698|84.4828|84.4828|02|84.4828|002|Tasa|0.160000|13.5172|168.97|002|Tasa|0.160000|27.03|27.03||

This XML file does not appear to have any style information associated with it. The document tree is shown below.

```
<cfdi:Comprobante xmlns:cfdi="http://www.sat.gob.mx/cfd/4" xmlns:xs="http://www.w3.org/2001/XMLSchema" xmlns:xsi="http://www.w3.org/2001/XMLSchema-
instance" xsi:schemaLocation="http://www.sat.gob.mx/cfd/4 http://www.sat.gob.mx/sitio_internet/cfd/4/cfdv40.xsd" Version="4.0" Serie="KCAG"
Folio="1385005" Fecha="2025-09-09T14:40:42" FormaPago="01" CondicionesDePago="Contado" SubTotal="168.97" Moneda="MXN" TipoCambio="1" Total="196.00"
TipoDeComprobante="I" Exportacion="01" MetodoPago="PUE" LugarExpedicion="11000" NoCertificado="00001000000710649551"
Certificado="MIIGXTCCBEWgAwIBAGIUWDAwMDEwMDAwMDA3MTA2NDk1NTEwDQYJKoZIhvcNAQELBQAwggGVMUwMwYDQDDCxBQyBERUwU0VSVk1DSU8gREUgQUJNSU5JU1RSQUJ1T04gVFJJQ0
Sello="LpgVmyf/nsyM5zxR/Iak2PgORptJ1P4ur/G0QmDyu09UvmXAPGBNQBw83/HcpdmISL295G16/fvCqXkbCNJ2ixLZDSfw/UsQzdMe8JRSMPxrXh/T0cDqa2KFyvw7QDZHFHCCArvC4trJU0
<cfdi:Emisor Rfc="CAG110830A23" Nombre="CONCESIONARIA AUTOPISTA GUADALAJARA-TEPIC" RegimenFiscal="601"/>
<cfdi:Receptor Rfc="MYN850101M38" Nombre="MUNICIPIO DE LA YESCA NAYARIT" DomicilioFiscalReceptor="63580" RegimenFiscalReceptor="603" UsoCFDI="603"/>
<cfdi:Conceptos>
<cfdi:Concepto ClaveProdServ="95111603" ObjetoImp="02" NoIdentificacion="AF001" Cantidad="1.000000" ClaveUnidad="E48" Unidad="Servicio"
Descripcion="PEAJE-5171492830202509072114322598" ValorUnitario="84.4828" Importe="84.4828">
<cfdi:Impuestos>
<cfdi:Traslados>
<cfdi:Traslado TasaCuota="0.160000" Base="84.4828" Importe="13.5172" Impuesto="002" TipoFactor="Tasa"/>
</cfdi:Traslados>
</cfdi:Impuestos>
</cfdi:Concepto>
<cfdi:Concepto ClaveProdServ="95111603" ObjetoImp="02" NoIdentificacion="AF001" Cantidad="1.000000" ClaveUnidad="E48" Unidad="Servicio"
Descripcion="PEAJE-5171520272202509071356412698" ValorUnitario="84.4828" Importe="84.4828">
<cfdi:Impuestos>
<cfdi:Traslados>
<cfdi:Traslado TasaCuota="0.160000" Base="84.4828" Importe="13.5172" Impuesto="002" TipoFactor="Tasa"/>
</cfdi:Traslados>
</cfdi:Impuestos>
</cfdi:Concepto>
</cfdi:Conceptos>
<cfdi:Impuestos TotalImpuestosTrasladados="27.03">
<cfdi:Traslados>
<cfdi:Traslado TasaCuota="0.160000" Base="168.97" Importe="27.03" Impuesto="002" TipoFactor="Tasa"/>
</cfdi:Traslados>
</cfdi:Impuestos>
<cfdi:Complemento>
<tfd:TimbreFiscalDigital xmlns:tfd="http://www.sat.gob.mx/TimbreFiscalDigital" xsi:schemaLocation="http://www.sat.gob.mx/TimbreFiscalDigital
http://www.sat.gob.mx/sitio_internet/cfd/TimbreFiscalDigital/TimbreFiscalDigitalv11.xsd" Version="1.1" UUID="409001D3-8DBD-11F0-B49A-8FA27CE9895B"
FechaTimbrado="2025-09-09T14:40:46"
SelloCFD="LpgVmyf/nsyM5zxR/Iak2PgORptJ1P4ur/G0QmDyu09UvmXAPGBNQBw83/HcpdmISL295G16/fvCqXkbCNJ2ixLZDSfw/UsQzdMe8JRSMPxrXh/T0cDqa2KFyvw7QDZHFHCCArvC
NoCertificadoSAT="00001000000700047508"
SelloSAT="RitSwcWpwhzVAKyx72e2n1Tx3XkZQQRoc+czIrK3ELBMCr3zcmT1G2AjxA6jZ6YG/mgy3WiDsA20FjLfaN7F9DYM8b4H1Ewh5+56gVUySbQtIEt6PZneGzC54tiaFohw7mmn1Iu4s
RfcProvCertif="EME000602QR9"/>
</cfdi:Complemento>
</cfdi:Comprobante>
```

### Verificación de comprobantes fiscales digitales por internet

| <b>RFC del emisor</b>                | <b>Nombre o razón social del emisor</b>   | <b>RFC del receptor</b>        | <b>Nombre o razón social del receptor</b> |
|--------------------------------------|---|--------------------------------|---|
| CAG110830A23                         | CONCESIONARIA AUTOPISTA GUADALAJARA-TEPIC | MYN850101M38                   | MUNICIPIO DE LA YESCA NAYARIT             |
| <b>Folio fiscal</b>                  | <b>Fecha de expedición</b>                | <b>Fecha certificación SAT</b> | <b>PAC que certificó</b>                  |
| 409001D3-8DBD-11F0-B49A-8FA27CE9895B | 2025-09-09T14:40:42                       | 2025-09-09T14:40:46            | EME000602QR9                              |
| <b>Total del CFDI</b>                | <b>Efecto del comprobante</b>             | <b>Estado CFDI</b>             | <b>Estatus de cancelación</b>             |
| \$196.00                             | Ingreso                                   | Vigente                        | Cancelable sin aceptación                 |

Imprimir

Plaza de Cobro: SANTA MARIA DEL ORO  
Carril / Vía: 25    Cobrador: 563921  
Ticket: 13020    Folio: 1492830  
Fecha: 07/09/2025 21:14:32  
Categoría: L    0 km/h  
Medio de pago: EFECTIVO  
Importe    IVA    Total  
84.48 Pesos    13.52 Pesos    98.00 Pesos



Plaza de Cobro: SANTA MARIA DEL ORO  
Carril / Vía: 26    Cobrador: 4726  
Ticket: 110271    Folio: 1520272  
Fecha: 07/09/2025 13:56:41  
Categoría: L    0 km/h  
Medio de pago: EFECTIVO  
Importe    IVA    Total  
84.48 Pesos    13.52 Pesos    98.00 Pesos

# GIV AUTOTRANSPORTES

RFC: GAU1301155T0

## Factura

### Domicilio y Expedido en:

COLIMA SUR N° Ext.113 Col.SAN ANTONIO CP.63159,TEPIC,NAYARIT,México

Lugar de expedición: 63159

Régimen fiscal: 601 - General de Ley Personas Morales

### Datos del receptor

Cliente: MUNICIPIO DE LA YESCA NAYARIT

RFC: MYN850101M38

Régimen fiscal: 603

Domicilio: PALACIO MUNICIPAL S/N Col.0467 CP.63580,019,NAY,MEXICO

Método de pago:PUE - Pago en una sola exhibición

Uso CFDI: G03 - Gastos en general.

### Comprobante Fiscal Digital por Internet

Folio fiscal: E234B441-70EA-4E2E-8794-6476FF025A7A

Número de comprobante: F3020

Forma de pago: 01 - Efectivo

Fecha comprobante: 2025-09-09T08:29:46

Fecha de certificación del CFDI: 2025-09-09T09:31:21

| Cantidad | Unidad | Descripción                                       | Precio unitario | Importe       |
|----------|--------|---|-----------------|---------------|
| 1        | NA     | Viaje de Tepic-Pte de Camotlan 08 septiembre 2025 | 400.00          | 400.00        |
|          |        |   | Subtotal        | 400.00        |
|          |        |   | Descuento       |               |
|          |        |   | IVA (0) %       | 0.00          |
|          |        |   | <b>Total</b>    | <b>400.00</b> |

CUATROCIENTOS PESOS 00/100 M.N.

"Este documento es una representación impresa de un CFDI"

Número de serie del certificado de sello digital:

00001000000512085693

Número de serie del certificado de sello digital del SAT:

00001000000702693654

Cadena original del complemento de certificación digital del SAT:

||1|1|E234B441-70EA-4E2E-8794-6476FF025A7A|2025-09-09T08:31:21|TSP080724QW6|gIKCYFadPC34nD1NSwMnjQN691mVArjJ70nCOyEH  
YXdDFn2J97cZOWYwoIW84eKtY3SyPFU5Z7WjZfKzPjwyFvp3wZy9rbuDCa82h9R7c2OPCu5P3PYm57zOWhBSb6yH7RwCv3dX2jNBYKR45WjHld  
MmTuldMGNs329b17IB0tbtCS8YS4ZDsuXHLXurdNSNt6YsuneJasi+VMPv1kpZYnILWqTtee1GhoLtz3lgxdX74efXvFng3zINNL1yddBVzICFAF  
DHufe9Fie2W0g63+CRE0MvD5f6bWeupNKOXU+zU4UgSd/rzRTAW8DcA==|00001000000702693654|

Sello Digital del Emisor:

gIKCYFadPC34nD1NSwMnjQN691mVArjJ70nCOyEHYXdDFn2J97cZOWYwoIW84eKtY3SyPFU5Z7WjZfKzPjwyFvp3wZy9rbuDCa82h9R7c2OPCu5P3PYm57z  
OWhBSb6yH7RwCv3dX2jNBYKR45WjHldMmTuldMGNs329b17IB0tbtCS8YS4ZDsuXHLXurdNSNt6YsuneJasi+VMPv1kpZYnILWqTtee1GhoLtz3lgxdX74efX  
vFng3zINNL1yddBVzICFAF DHufe9Fie2W0g63+CRE0MvD5f6bWeupNKOXU+zU4UgSd/rzRTAW8DcA==

Sello digital del SAT:

SJex8Lmd+5jAcCwVelyqf26rMW/cMDqFmu6dD06B9hGNPrsP/EPb7h4uhF4OMvLKSGofs8SzqXzTSL7KbzHjPyCT+IDAFFG152etrLLUvI+wCKEnrLLpZJeFTsT  
DQkCRJonLgJf8JJAG60ScMNdtk8mfKq3otIroWSYv08ppNA4Z2Ys5u0kdnC+P1JKcCU40nzaGTBkqieTY0lbrZT34zsvBUeCj/BdsasBx50leNzOT6THV5qVdJcGm  
OKwCUz7Nnegb4fTizK65WdH2EmQdDmi7bZKH7z7qLwsU6LJBncPRFhFUOH4OJGV8EdqN2T0S78m6Zw==



Emitido por:

aspelFACTURE

This XML file does not appear to have any style information associated with it. The document tree is shown below.

```
<cfdi:Comprobante xmlns:cfdi="http://www.sat.gob.mx/cfd/4" xmlns:xsi="http://www.w3.org/2001/XMLSchema-instance"
xsi:schemaLocation="http://www.sat.gob.mx/cfd/4 http://www.sat.gob.mx/sitio_internet/cfd/4/cfdv40.xsd" Version="4.0" Serie="F" Folio="3020" Fecha="2025-09-09T08:29:46" FormaPago="01" NoCertificado="00001000000512085693"
Certificado="MIIF/DCCA+SgAwIBAgIUMDAwMDEwMDAwMDA1MTIwODU2OTMwDQYJKoZIhvcNAQELBQAwggGEMSAwHgYDVQQDDBdBVVRPUK1EQUQgQ00VSVVElGSUNBRE9SQTEuMCwGA1UECgw1U0VSVk
SubTotal="400.00" Moneda="MXN" Exportacion="01" Total="400.00" TipoDeComprobante="I" MetodoPago="PUE" LugarExpedicion="63159"
Sello="g1KCYxFad/PC34nD1NSwMnjQ691mVARj370vNC0yiEHvYXdfn2J97cZ0WYwoIw84aKhY3SyfPFU5Z7WjZfvKzPjwiyFvp3wvZxy9rbuDCA82h5tR7c20PCu5P3PyM57z0WhBSb6yH7RwvC
<cfdi:Emisor Rfc="GAU1301155T0" Nombre="GIV AUTOTRANSPORTES" RegimenFiscal="601"/>
<cfdi:Receptor Rfc="MYN850101M38" Nombre="MUNICIPIO DE LA YESCA NAYARIT" DomicilioFiscalReceptor="63580" RegimenFiscalReceptor="603" UsoCFDI="G03"/>
<cfdi:Conceptos>
  <cfdi:Concepto ObjetoImp="02" ClaveProdServ="78111802" NoIdentificacion="11" Cantidad="1" ClaveUnidad="E48" Unidad="NA" Descripcion="Viajo de Tepic
  Pte de Camotlan 08 septiembre 2025" ValorUnitario="400.00" Importe="400.00">
    <cfdi:Impuestos>
      <cfdi:Traslados>
        <cfdi:Traslado Base="400.00" Impuesto="002" TipoFactor="Tasa" TasaOCuota="0.000000" Importe="0"/>
      </cfdi:Traslados>
    </cfdi:Impuestos>
  </cfdi:Concepto>
</cfdi:Conceptos>
<cfdi:Impuestos TotalImpuestosTrasladados="0.00">
  <cfdi:Traslados>
    <cfdi:Traslado Base="400.00" Impuesto="002" TipoFactor="Tasa" TasaOCuota="0.000000" Importe="0.00"/>
  </cfdi:Traslados>
</cfdi:Impuestos>
<cfdi:Complemento>
  <tfd:TimbreFiscalDigital xmlns:tfd="http://www.sat.gob.mx/TimbreFiscalDigital" xmlns:xsi="http://www.w3.org/2001/XMLSchema-instance"
  SelloSAT="SJsX8Lmd+5jAciCwVeIyqf26rxMW/cMDqFmu6dD06B9hGNPnsP/EPb7h4uhF40MvLKSgofs8rSzkqXzTlS7KbzInjPyCT+IDAIFF6152etnLUVl+wCKEnknLLpZJeFTsTDQkCRjv
  NoCertificadoSAT="00001000000702693654"
  SelloCFD="g1KCYxFad/PC34nD1NSwMnjQ691mVARj370vNC0yiEHvYXdfn2J97cZ0WYwoIw84aKhY3SyfPFU5Z7WjZfvKzPjwiyFvp3wvZxy9rbuDCA82h5tR7c20PCu5P3PyM57z0WhBSb6
  FechaTimbrado="2025-09-09T09:31:21" UUID="E234B441-70EA-4E2E-8794-6476FF025A7A" Version="1.1" RfcProvCertif="TSP080724QW6"
  xsi:schemaLocation="http://www.sat.gob.mx/TimbreFiscalDigital
  http://www.sat.gob.mx/sitio_internet/cfd/TimbreFiscalDigital/TimbreFiscalDigitalv11.xsd"/>
</cfdi:Complemento>
</cfdi:Comprobante>
```



HACIENDA  
SECRETARÍA DE ECONOMÍA Y HACIENDA PÚBLICA

SAT  
SERVICIO ADMINISTRATIVO TRIBUTARIO

## Verificación de comprobantes fiscales digitales por internet

| RFC del emisor                       | Nombre o razón social del emisor | RFC del receptor        | Nombre o razón social del receptor |
|--------------------------------------|----------------------------------|-------------------------|------------------------------------|
| GAU1301155T0                         | GIV AUTOTRANSPORTES              | MYN850101M38            | MUNICIPIO DE LA YESCA NAYARIT      |
| Folio fiscal                         | Fecha de expedición              | Fecha certificación SAT | PAC que certificó                  |
| E234B441-70EA-4E2E-8794-6476FF025A7A | 2025-09-09T08:29:46              | 2025-09-09T09:31:21     | TSP080724QW6                       |
| Total del CFDI                       | Efecto del comprobante           | Estado CFDI             | Estatus de cancelación             |
| \$400.00                             | Ingreso                          | Vigente                 | Cancelable sin aceptación          |

Imprimir

BOLETO DEL PASAJERO



La Yesca

GIV AUTOTRANSPORTES, S.A. DE C.V.

Av. Proyecto #100-B Oriente Col. Centro  
Tel. (311) 909-60-84 Tepic, Nay.

DE:

A:

TEPIC PTE

FECHA

08

SEP 25

HORA

13

ASIENTO

15

AUTOBUS N°

11

CARRILES

PRECIO

\$ 400

Nº 89003

Este boleto es personal y le da  
derecho al Seguro del Viajero