

lauren E.
Recibí oficina
05/02/25
2: 52 P.M



ASUNTO: Se le asigna comisión.

PUENTE DE CAMOTLAN, MUNICIPIO DE LA YESCA, NAYARIT A 05 DE FEBRERO DE 2025.

Nombre: ARQ. VICENTE SILVA CORTEZ

Puesto: SUPERVISOR DE OBRAS PÚBLICAS

P R E S E N T E:

Sírvase trasladar a: A LA LOCALIDAD DE AMATLAN DE JORA MUNICIPIO DE LA YESCA, NAYARIT.

El (los) día(s): 06 Y 07 DE FEBRERO DE 2025

Descripción del vehículo oficial NISSAN FRONTIER NP-300 **Placas No.:** PF-36-445

Para desempeñar actividades de: REVISIÓN DE CAMINOS

Siendo su salida el día 06 y su retorno el día 07 del mismo mes de 2025.

Para tal efecto la Tesorería Municipal le proporcionará:

Viáticos X, transporte Público , Combustible , Casetas ,

2 día (s) de viático (s) por un importe de \$ 640.00

(SEISCIENTOS CUARENTA PESOS 00 /100 M.N.)

Tipo de transporte, Terrestre X, Aéreo , Otro .

Sello y fecha de la comisión

Autoriza Comisión:
Jefe Inmediato

Vo.Bo. de la Comisión

Autorización Financiera:

Ing. Gerardo Ezequiel Lara
González
Director De Obras
Públicas

Lic. Gloria Armida Bonilla Torres
Secretario Del Ayuntamiento

Blgo. José Luis Ixtlapale
Gutiérrez.
Tesorero Municipal

La comisión es válida ante cualquier autoridad solo con la firma de autoriza comisión, las firmas del Tesorero Municipal y Secretario del Ayuntamiento, es por procedimiento interno administrativo del Municipio De La Yesca; Nayarit. Con base en el Presupuesto de Egresos para la Municipalidad De La Yesca, Nayarit; para el ejercicio fiscal 2025.



Nombre del comisionado: ARQ. VICENTE SILVA CORTEZ

Comisión realizada a la localidad de:

AMATLAN DE JORA

Objetivo de la comisión: REALIZAR VISITA A LA REHABILITACION DEL CAMINO DE EL PINAL A AMATLAN DE JORA

Resultados obtenidos en la comisión. LOS DIAS 06 Y 07 DE ENERO DE 2025 SE RELIZO UNA VISITA AL LUGAR DONDE SE DESARROLLAN LOS TRABAJOS DE REHABILITACION DEL TRAMO EL PINAL A LA LOCALIDAD DE AMATLAN DE JORA.

El presente informe deberá adjuntarse a la comprobación de viáticos.

Comisionado

Vo. Bo. Jefe Inmediato

ARQ. VICENTE SILVA CORTEZ
SUPERVISOR DE OBRA.

ING. GERARDO
EZEQUIEL LARA
LA YESCA, NAYARIT
2024 - 2025
DIRECTOR DE OBRAS
PUBLICAS



REPORTE FOTOGRAFICO AMATLAN DE JORA 06,07/01/2025.

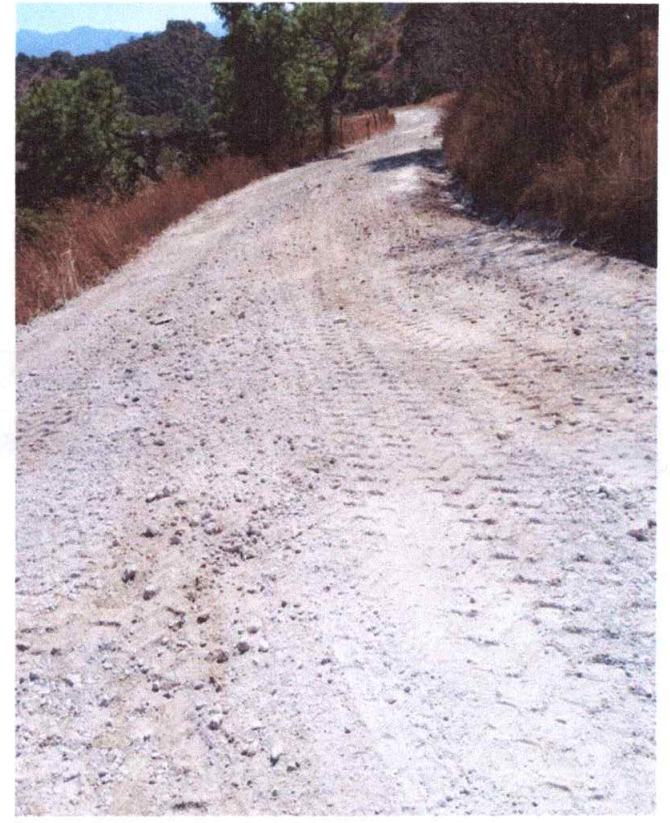
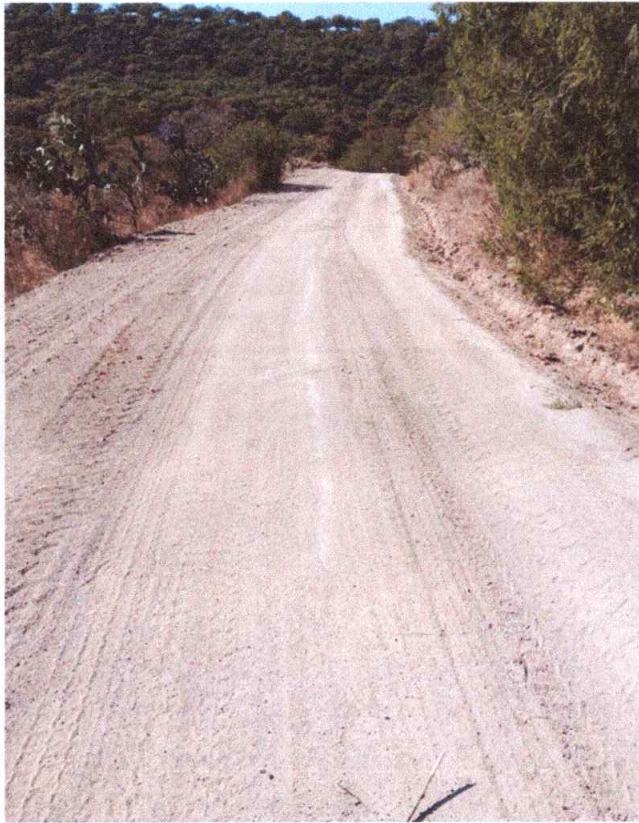

A handwritten signature in blue ink, appearing to be "G. S. S.", is written over a circular stamp.



REPORTE FOTOGRAFICO AMATLAN DE JORA 06,07/01/2025.







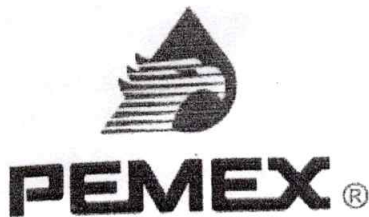

IVIDELIZA REYES HERNANDEZ
 E06005 / RFC REHI781221D37
 AV INSURGENTES SALIDA A TEPIC, No.
 PUENTE DE CAMOTLAN
 LA YESCA, NAYARIT
 C.P. 63590, MÉXICO
 TEL/FAX: 014379913321
RÉGIMEN FISCAL:



612 Personas Físicas con Actividades Empresariales y Profesionales

CLAVE PEMEX: 0000109986

FACTURA No.
FOLIO FISCAL
LUGAR DE EXPEDICION

A 55953
14c85791-3f5a-4b16-8b7d-fbb735d6f58e
63590

FECHA: 2025-02-06 HORA: 16:06:13	R.F.C.: MYN850101M38	USO CFDI: G03 Gastos en general
CLIENTE: 492 Regimen Fiscal: 603		
MUNICIPIO DE LA YESCA NAYARIT PALACIO MUNICIPAL LA YESCA, NAYARIT, MEXICO, C.P. 63580		

Cantidad	U. Medida	No. Identificación	Cve. SAT.	Descripción	Precio Unitario	Importe	Descuento
49.4290	LTR Litros	PL5178EXPRES2015-873863	15101514	32011 Gasolina 87 Octanos (Despacho 873863-0)	\$22.751006	\$1,124.57	\$0.00

Sello Digital del Emisor:

BsC22i8olsJvbcfCtuVrxyJPKVcGetBGPhpkZiPILvFalMBRPJECHfAmstl7TmcXxdkCbV2tMroxicLUcOU+bxagD5s310kdn9BZEfBzZBvHkxySu//MGIOWSkyc7aGWWZhV4ZSo9i+JZM9bmuMT/EviXhr3MA8NNILNdQjh/G+GAvrTYBMCfPDKkKwWI+Uct4yficH8Suc025ApTXFZ1GXbf0gbfxoNzMRwP7TnKfFhI75epEeY8MXilgclE8WfPuVFGzblH+q0X+PYM OGUzlj0pJjwFm3DiirGlv3gx6KQ5BvM77fRB+RTczOWB7SsEKXsOEgZqjABVyYmdTA==

Sello del SAT:

nioSmFH8u99EPUcqsuz/xNx7Ay/P81AUr5bE3M9fLRe9YjuQJSSp4JcsuAKsrcxSkLakChp9iRnTFU0xINmruQRrVQyBqZjrgSzd/Yz4Z5puHALfE6YgtdKdW2ogB+OKWoF9rOE 8lZpp/NdO1BoKGYk2ZzHoRHftQjyyeB+kqCiAd9bc9i0hW0hAAoqoi+G3MM2PqkVqwcBfrelzb5miCchiUkCRy05GA2H1KBj2xGStXGn3+xQXX0EqVz6ZDnWTDQWjWT9YcArP 6CABA40wPnl/0Yhp7PQL6hWL2KDR3HoRBJKHZMijj8ldqGsNJsZual+150A70vKoCLNyQ==

Cadena Original del Complemento de Certificación digital del SAT:

||1.1|14c85791-3f5a-4b16-8b7d-fbb735d6f58e|2025-02-06T17:08:03|EDI101020E99|BsC22i8olsJvbcfCtuVrxyJPKVcGetBGPhpkZiPILvFalMBRPJECHfAmstl7TmcXxdkCbV2tMroxicLUcOU+bxagD5s310kdn9BZEfBzZBvHkxySu//MGIOWSkyc7aGWWZhV4ZSo9i+JZM9bmuMT/EviXhr3MA8NNILNdQjh/G+GAvrTYBMCfPDKkKwWI+Uct4yficH8Suc025ApTXFZ1GXbf0gbfxoNzMRwP7TnKfFhI75epEeY8MXilgclE8WfPuVFGzblH+q0X+PYMOGUzlj0pJjwFm3DiirGlv3gx6KQ5BvM77fRB+RTczOWB7SsEKXsOEgZqjABVyYmdTA==|0001000000709609813|

Importe en letras:

(un mil trescientos pesos 00/100 M.N.)



Forma de Pago: 03 Transferencia electrónica de fondos (cuenta con terminación 1059)

Método de Pago: PUE Pago en una sola exhibición

Moneda: MXN

Tipo de Comprobante: I

RFC Proveedor de Certificación: EDI101020E99

Exportacion: 01

Periodicidad: Mes: Año:

SUBTOTAL \$1,124.57
I.V.A. 16.00% \$175.43
TOTAL \$1,300.00